

ALZADO A TORRE (ALZ. SUR)

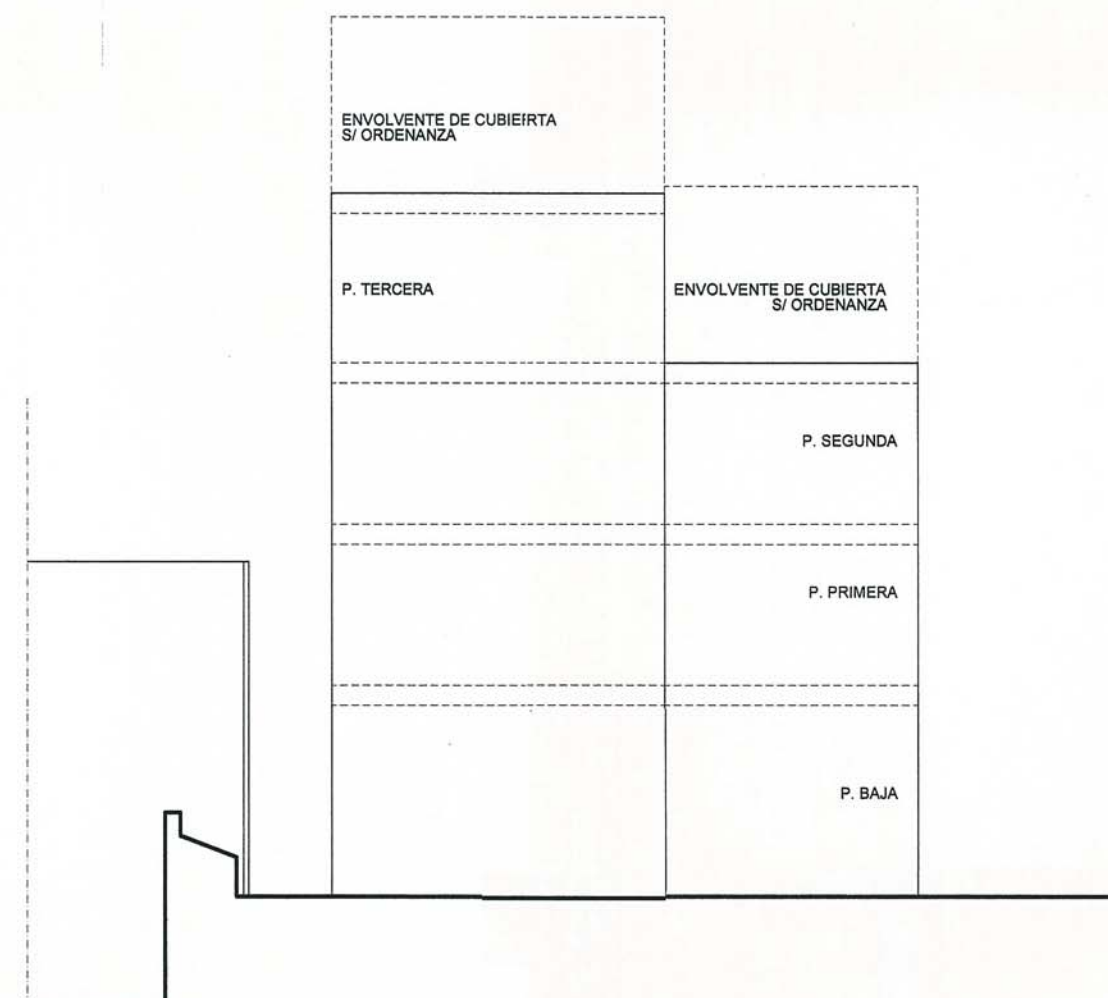

ALZADO A CALLEJÓN (ALZ. ESTE)

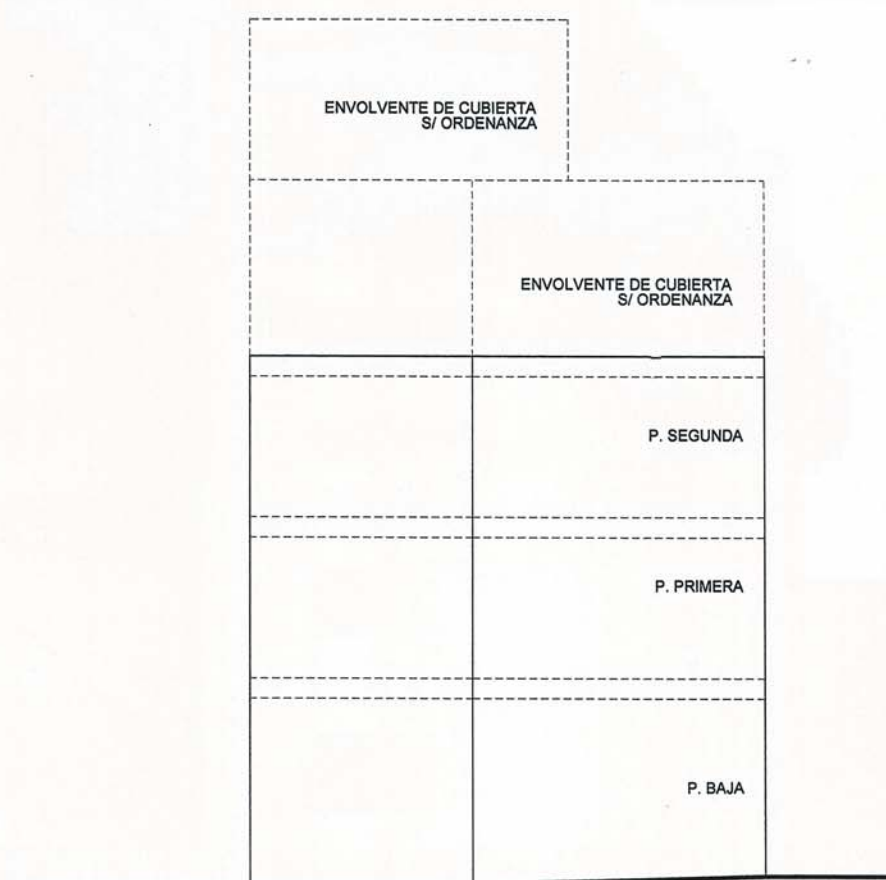

ALZADO A PLAZA LOS REMEDIOS (ALZ. NORTE)

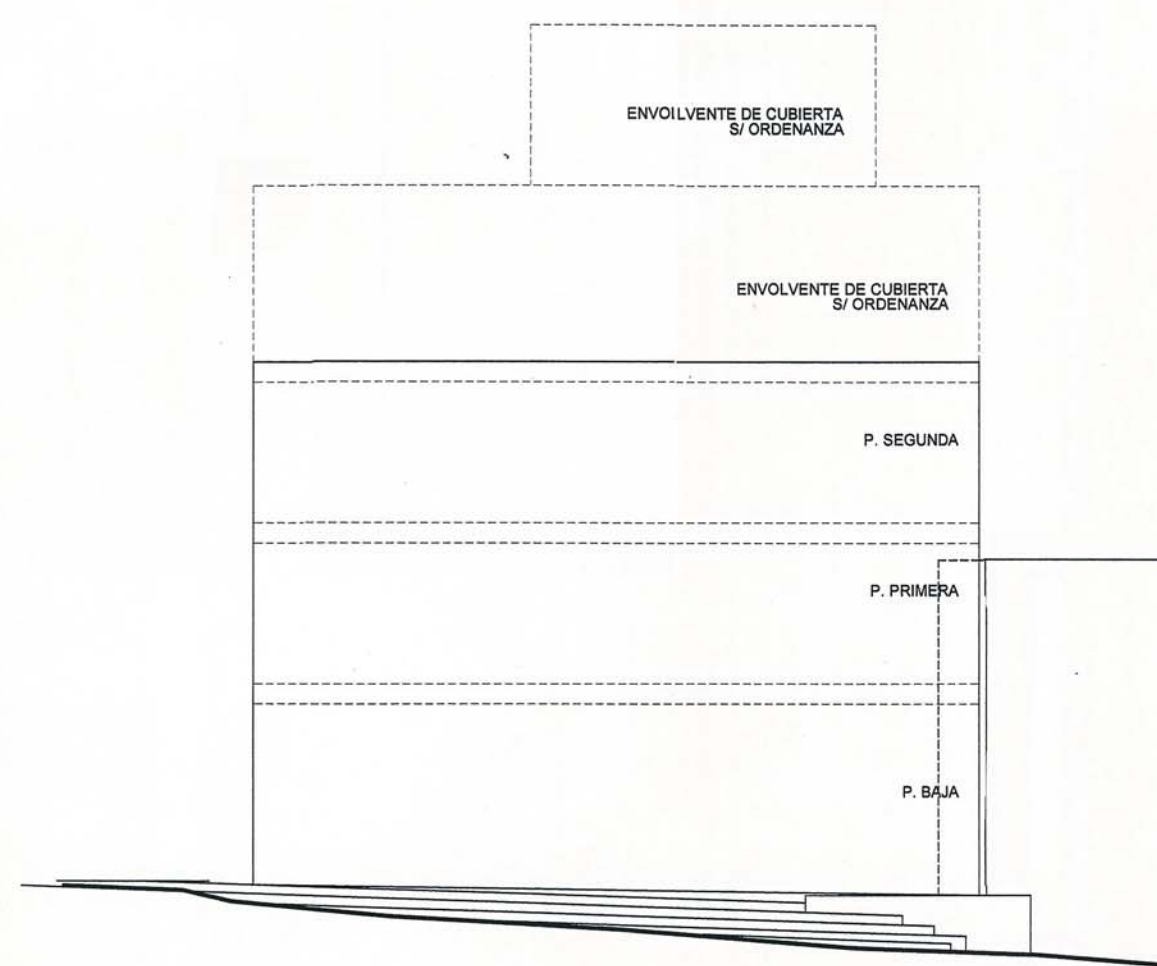

ALZADO A CALLE RECOLETAS (ALZ. OESTE)

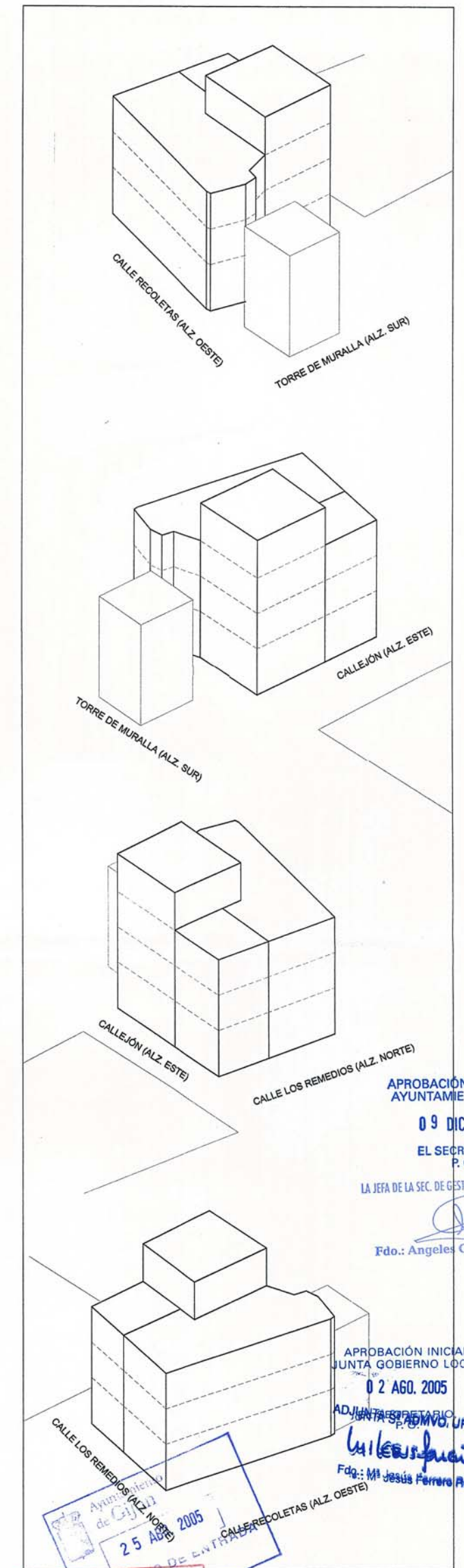

APROBACIÓN DEFINITIVA
AYUNTAMIENTO PLENO

09 DIC. 2005

EL SECRETARIO,
P.O.

LA JEFA DE LA SEC. DE GESTIÓN Y P...

Fdo.: Angeles García

APROBACIÓN INICIAL
JUNTA GOBIERNO LOCAL

02 AGO. 2005

ADJUNTA ADMINISTRATIVA DE URBANISMO

Fdo.: M. Jesús Ferrero Rodríguez

ESQUEMA DE VOLUMETRÍA

OFICINA TÉCNICA DE ARQUITECTURA

AVENIDA DE RUFO RENDUELES, 23 ENTRESUELO - TELEFONO 536 85 22 - GIJÓN

PROYECTO DE:	ESTUDIO DE DETALLE	1.405
EMPLAZAMIENTO	MANZANA 18, SECTOR 2-1 DEL PERI DE CIMDEVILLA	2
PROPIETARIO	IMOBILIARIA RIO VIÑAO	

VOLUMETRÍA SEGÚN P.E.R.I.

ESCALA 1:100 | GIJÓN, MARZO DE 2005

PIERO CABEZUDO FDEZ.
ARQUITECTO

[Signature]